

강원대학교 자유전공학부

# 학과배정 설명회

2023년 12월 6일 16:00~

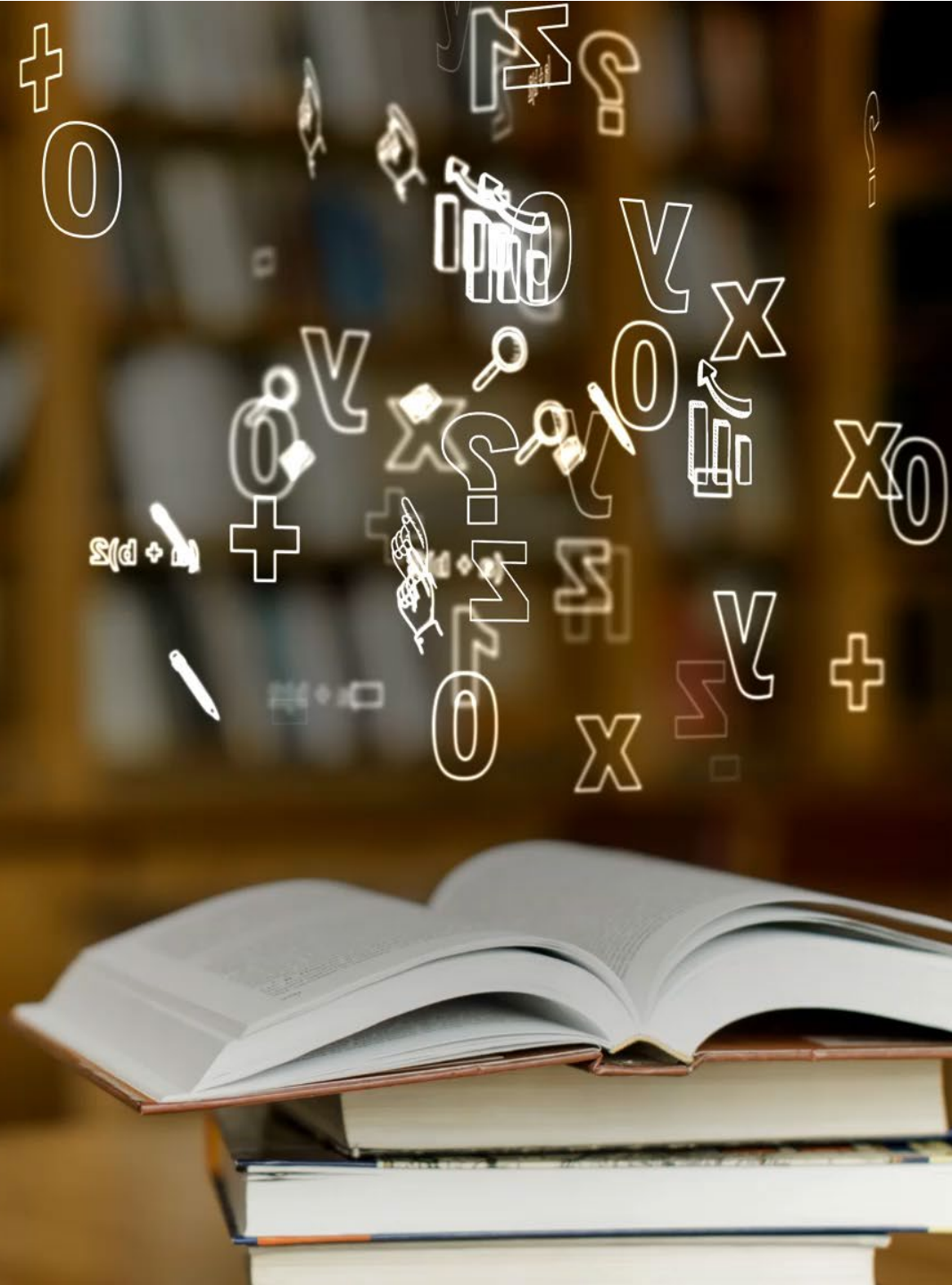

## ❖ 신청 요건

01

- ① 정규학기 2개 학기 이상 이수할 것
- ② 해당 학기 계절수업 이수 학점을 포함하여 27학점 이상 취득할 것

## ❖ 신청시기

02

- ① 매 학기 자유전공학부장이 정한 기간으로 한다.  
- 2024년 1월 10일(수) ~ 12일(금)

## 2-1 학과배정 정원 및 2차 희망조사 결과

| * 강원대학교 학칙 [별표1] 기준   |           | 학과배정<br>정원 | 비고(2차 희망조사 결과) |       |
|-----------------------|-----------|------------|----------------|-------|
|                       |           |            | 1지망인원          | 2지망인원 |
| 인문사회·<br>디자인<br>스포츠대학 | 글로벌인재학부   |            |                |       |
|                       | (공공행정전공)  | 9          | 4              | 7     |
|                       | (관광전공)    | 9          | 3              | 1     |
|                       | (영어전공)    | 9          | 3              | 2     |
|                       | (경제금융전공)  | 9          | 3              | 3     |
|                       | 사회복지학과    | 3          | 4              | 5     |
|                       | 일본어학과     | 7          | 2              |       |
|                       | 멀티디자인학과   | 6          | 3              | 2     |
|                       | 생활조형디자인학과 | 6          |                | 4     |
|                       | 레저스포츠학과   | 5          |                | 1     |
|                       | 연극영화학과    | 7          | 2              |       |

| * 강원대학교 학칙 [별표1] 기준 |              | 학과배정<br>정원 | 비고(2차 희망조사 결과) |       |
|---------------------|--------------|------------|----------------|-------|
|                     |              |            | 1지망인원          | 2지망인원 |
| 공학대학                | 건설융합학부       |            |                |       |
|                     | (건축학전공(5년제)) | 19         | 2              | 2     |
|                     | (토목공학전공)     | 10         |                | 1     |
|                     | 기계시스템공학부     |            |                |       |
|                     | (기계공학전공)     | 4          |                |       |
|                     | (기계설계공학전공)   | 7          |                | 1     |
|                     | 소방방재학부       |            |                |       |
|                     | (소방방재공학전공)   | 19         | 2              | 4     |
|                     | (재난관리공학전공)   | 19         | 3              | 1     |
|                     | AI소프트웨어학과    | 28         | 6              | 2     |
|                     | 신소재공학과       | 10         | 1              | 4     |
|                     | 에너지자원화학공학과   | 16         | 1              |       |
|                     | 전기제어계측공학부    |            |                |       |
|                     | (전기공학전공)     | 10         |                | 1     |
|                     | (제어계측공학전공)   | 9          |                | 1     |
|                     | 전자정보통신공학과    | 10         |                | 3     |
|                     | 지구환경시스템공학과   | 12         | 2              | 1     |

## 2-3 학과배정 정원 및 2차 희망조사 결과

| * 강원대학교 학칙 [별표1] 기준 |             | 학과배정<br>정원 | 비고(2차 희망조사 결과) |       |
|---------------------|-------------|------------|----------------|-------|
|                     |             |            | 1지망인원          | 2지망인원 |
| 보건과학대학              | 바이오기능성소재학과  | 6          | 1              |       |
|                     | 식품영양학과      | 13         | 3              | 2     |
|                     | 간호학과        | 2          | 10             | 3     |
|                     | 물리치료학과      | 2          | 5              | 11    |
|                     | 방사선학과       | 4          | 10             | 7     |
|                     | 안경광학과       | 1          | 2              | 2     |
|                     | 응급구조학과      | 1          | 6              | 9     |
|                     | 작업치료학과      | 4          | 3              | 1     |
|                     | 치위생학과       | 2          | 2              | 5     |
| 자유전공학부              | 학생설계전공(4년제) | 20         | 12             | 9     |

| 연번 | 업무내용                    | 처리일정                 | 비고                |
|----|-------------------------|----------------------|-------------------|
| 1  | 2학기 학과배정 계획 수립          | 2023. 12.            |                   |
| 2  | 학과배정 희망조사(3차) 실시, 결과 보고 | 2024.1.8.(월)~9.(화)   |                   |
| 3  | 2학기 학과배정(학생설계전공) 신청     | 2024.1.10.(수)~12.(금) |                   |
| 4  | 학생설계전공 심의위원회 개최         | 2024.1.15.(월)~19.(금) |                   |
| 5  | 2학기 학과배정 및 결과 보고        | 2024.1.22.(월)        |                   |
| 6  | 2학기 학과배정 결과 발표 및 통보     | 2024.1.22.이후         | 자유전공학부 → 학과배정 대상자 |

- 2학기 성적확정일: 2024. 1. 8.(월)
- 겨울 계절학기 성적확정일: 2024. 1. 22.(월)

# 4-1 학과배정 신청 방법

1. 접속 경로 : K-Cloud → 학부생서비스 → 교과 → 학적 → 자유전공 학과배정신청

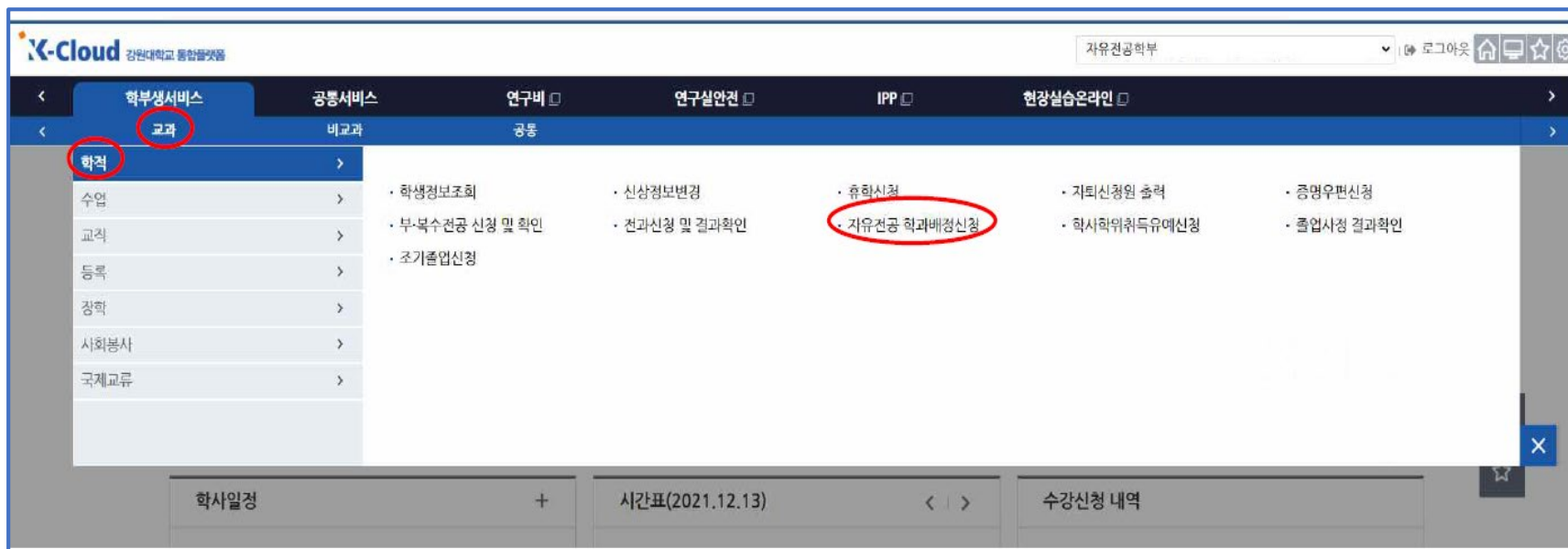

## 4-2 학과배정 신청 방법

2. 우측 상단의 신규 버튼 클릭 → '희망순위' 선택-희망순위 클릭 → '전공' 검색 클릭

K-Cloud 강원대학교 통합플랫폼

자유전공학부

로그아웃

학부생서비스

공통서비스

연구비

연구실안전

IPP

현장실습온라인

교과

비교과

공통

자유전공 학과배정신청

> K-Cloud > 학부생서비스 > 교과 > 학적 > 자유전공 학과배정신청

신청서출력 조회 **신규** 저장 삭제

학번

성명

주민번호

보기

대학

학부(과)

전공

학년(가학년)

과정구분

입학정보

학적상태

최종변동상태

유학구분

학년도

2021

학기

2학기

캠퍼스

삼척캠퍼스

자유전공 학과배정신청

2.

No

상태

희망순위

-선택-

1순위

2순위

3순위

4순위

계열

대학

학과

전공

3.

검색

입력일시

선발여부

1건



# 4-3 학과배정 신청 방법

## 3. 희망 전공 더블클릭

The screenshot shows the K-Cloud system interface for applying to general education majors. The left sidebar contains navigation links for '학부생서비스' (Student Services), '교과' (Courses), and '학적' (Academic). The main content area is titled '신청가능전공 검색' (Search for applicable majors) and displays a table of majors. The table has four columns: '캠퍼스' (Campus), '대학' (University), '학부/과' (Department), and '전공' (Major). The table lists various majors such as '관광학과' (Tourism), '레저스포츠학과' (Leisure Sports), '사회복지학과' (Social Welfare), '일본어학과' (Japanese), '멀티미디어학과' (Multimedia), '생활조형디자인학과' (Life Design), '연극영화학과' (Theater and Film), '지역경제전공' (Regional Economy), '공공행정전공' (Public Administration), '영어전공' (English), '소방방재학과' (Fire and Disaster), '재난관리공학전공' (Disaster Management Engineering), '기계시스템공학부' (Mechanical System Engineering), and '기계설계공학전공' (Mechanical Design Engineering). A right-hand panel shows a form for '자유전공학부' (General Education Department) with fields for '주민번호' (Resident Number), '전공' (Major), '입학정보' (Admission Information), and '유학구분' (Study Type).

4. 2~3번을 10지망까지 반복하여 실행

5. '상태'에  아이콘이 있는 행은 입력된 데이터를 수정할 수 있음

| 자유전공 학과배정신청 |   |
|-------------|---|
| No          | 상태  |
| 1           |  |

6. 반드시 서로 다른 10개의 전공을 입력해야 함 (희망 순위 및 신청 전공 중복 입력 불가.)

## 4-4 학과배정 신청 방법

### 7. 입력 완료 시 우측 상단의 저장 버튼 클릭



### 8. 이미 저장한 내용을 수정하는 경우에는 삭제 후 재입력을 해야 함.

- 삭제하고자 하는 전공 선택 → '삭제' 버튼 클릭 → 표시가 나타남 → '저장' (삭제됨) → '신규' 버튼을 클릭하여 새로운 데이터 입력.
- ( 표시가 출력된 상태에서 삭제 버튼을 다시 누르면 삭제 취소 가능)



## 4-5 학과배정 신청 방법

9. 10지망까지 신청, 저장 한 후 신청서 출력 버튼을 클릭 후 pdf로 저장하여 이메일로 제출
- 이메일 주소: eunju@kangwon.ac.kr
  - 파일명(학번-이름):202300000-홍길동.pdf

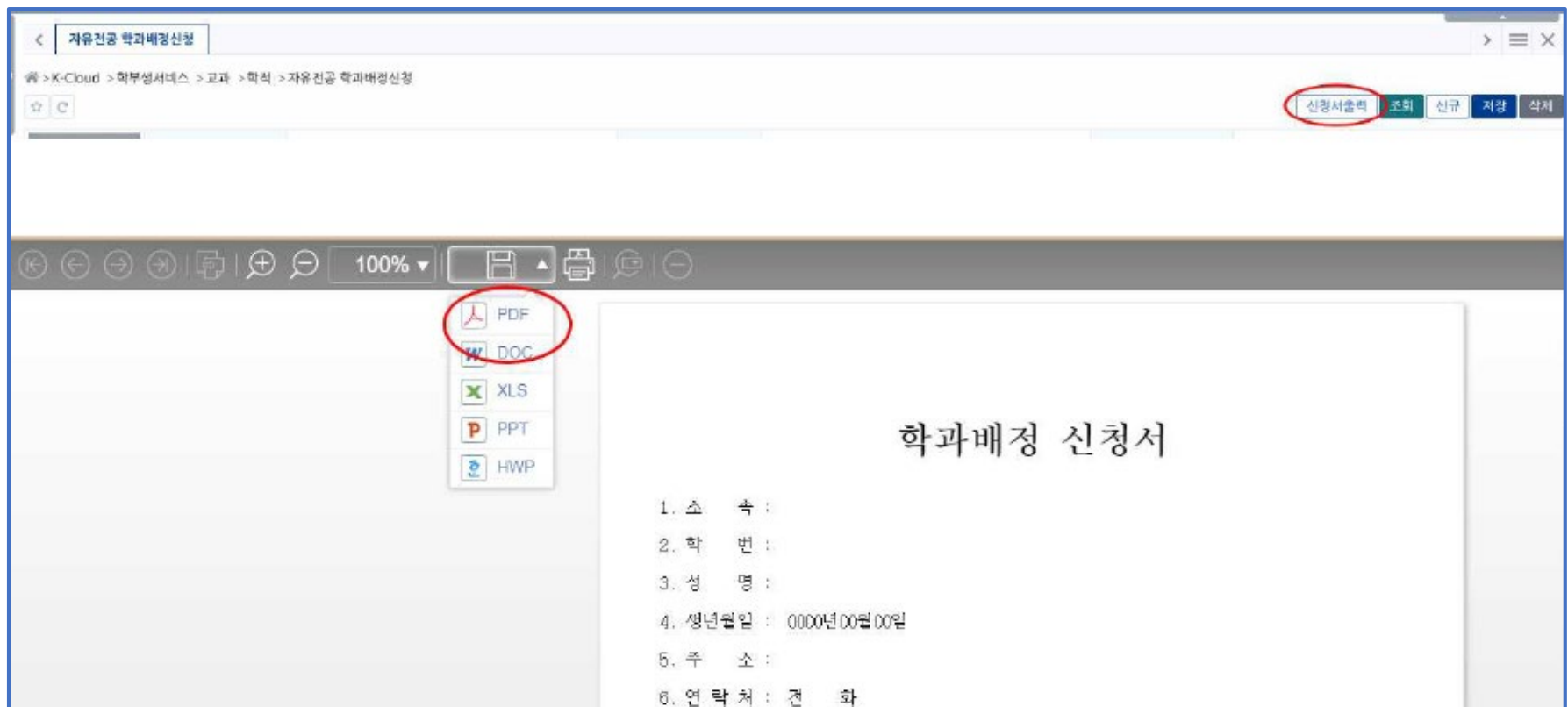

- 2지망 선택 시 이미 정원이 채워진 학과를 선택하는 것은 의미가 없다.
- 3차 희망 조사에 반드시 응답할 것!
- 기말 수업평가를 반드시 실시하여 확정 전 성적을 확인할 것

